

Fôrma do pavimento BALDRAME

escala: 1: 50

Vigas			
Nome	Seção (cm)	Elevação (cm)	Nível (cm)
V1	14x30	0	0
V2	14x30	0	0
V3	14x30	0	0
V4	14x30	0	0
V5	14x30	0	0

Características dos materiais	
fck (kgf/cm ²)	Ecs (kgf/cm ²)
250	238000

Pilares			
Nome	Seção (cm)	Elevação (cm)	Nível (cm)
P1	15 x 30	0	0
P2	15 x 30	0	0
P3	15 x 30	0	0
P4	15 x 30	0	0
P5	15 x 30	0	0
P6	15 x 30	0	0
P7	15 x 30	0	0
P8	15 x 30	0	0
P9	15 x 30	0	0
P10	15 x 30	0	0

Legenda dos Pilares	
	Pilar que morre
	Pilar que passa
	Pilar que nasce
	Pilar com mudança de seção

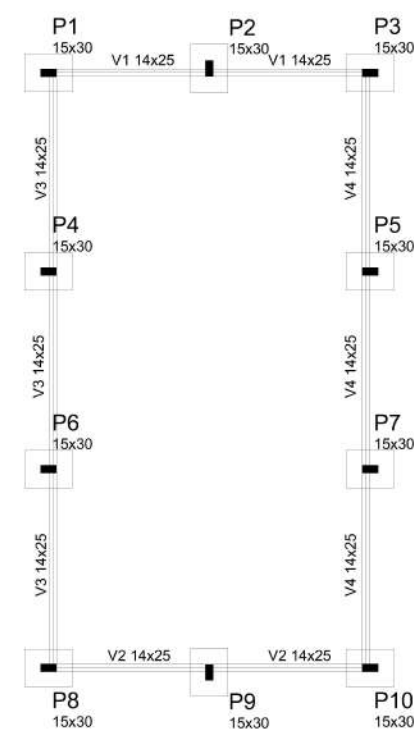

Fôrma do pavimento TÊRREO

escala: 1: 50

Vigas			
Nome	Seção (cm)	Elevação (cm)	Nível (cm)
V1	14x25	0	0
V2	14x25	0	0
V3	14x25	0	0
V4	14x25	0	0
V5	14x25	0	0

Características dos materiais	
fck (kgf/cm ²)	Ecs (kgf/cm ²)
250	238000

Pilares			
Nome	Seção (cm)	Elevação (cm)	Nível (cm)
P1	15 x 30	0	0
P2	15 x 30	0	0
P3	15 x 30	0	0
P4	15 x 30	0	0
P5	15 x 30	0	0
P6	15 x 30	0	0
P7	15 x 30	0	0
P8	15 x 30	0	0
P9	15 x 30	0	0
P10	15 x 30	0	0

Legenda dos Pilares	
	Pilar que morre
	Pilar que passa
	Pilar que nasce
	Pilar com mudança de seção

OS PILARES DEVEM CONTINUAR ATÉ A ALTURA DO TELHADO PARA TRAVAR A ALVENARIA

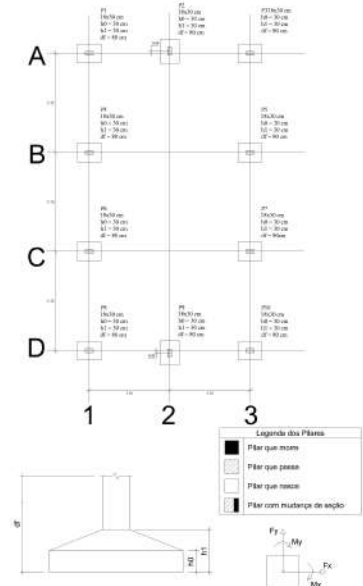

PLANTA DE LOCAÇÃO
escala: 1: 50

P1=P2=P3=P4=P5=P6=P7=P8=P9=P10

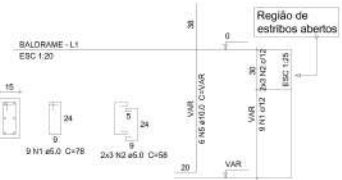

S1=S2=S3=S4=S5=S6=S7=S8=S9=S10

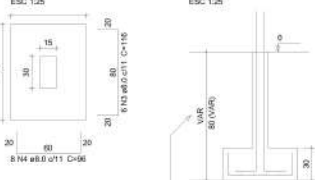

As medidas dos arranques dos pilares devem ser verificadas na execução em função da inclinação do terreno

Resumo do aço

ÁÇO	DIAM	C.TOTAL (m)	PESO (kg)
CA0	8,0	196,0	73,50
CA10	10,0	120,0	74,04
CA8	8,0	93,6	34,41
PESO TOTAL			
CA0	147,64		
CA8	34,41		

Vol. de concreto total (C-05) = 2,52 m³
Área de forma total = 10,56 m²

Obra: Construção de Galpão de Depósito para Secretaria Municipal de Educação, Cultura e Desporto - SEMECD

Prefeitura Municipal de Rurópolis
TRABALHO E DESENVOLVIMENTO
CPF/CNPJ: 10.222.297/0001-93
Rua 10 de Maio, nº 263,
Bairro: Centro.

Autor do projeto:

JEFFSON TAVEIRO CRUZ SANTOS
CREA/PA: 151407790-4

Jefferson Taveiro Cruz Santos
ENG. CIVIL CREA/PA: 151407790-4
jeffsontaveiro@gmail.com
(051) 9 9234-1344

Data:
JANEIRO/2022

Endereço da Obra/Serviço:

Av. Presid. Getúlio Vargas, 848.
Bairro: Centro
Rurópolis/PA, CEP: 68.165-000

Conteúdo da Folha:

Planta de locação, Fôrma do pavimento BALDRAME, Fôrma do pavimento TÊRREO e Fundação.

Responsável pela Execução:

CREA / CAU

PROJETO:

FUNDAÇÃO



Visto da Prefeitura:

Responsável pela Execução:	Área do terreno:	--
	Área construída:	100,42 m ²
PROJETO:	Escala:	INDICADA
	Folha:	A1 (841x594mm)