

Corte BB
Escala 1/200

NOTA:
CONFORME O MANUAL DE PADRÃO DE OCUPAÇÃO E DIMENSIONAMENTO DE AMBIENTES EM IMÓVEIS INSTITUCIONAIS DA ADMINISTRAÇÃO PÚBLICA FEDERAL, DIRETA, AUTÁRQUICA E FUNDACIONAL (produzido pela Secretaria de Coordenação e Governança do Patrimônio da União do Ministério da Economia – é um instrumento explicativo, auxiliar ao cumprimento da Portaria Conjunta nº 38, de 31 de julho de 2020, https://www.gov.br/economia/pt-br/centrais-de-contedo/publicacoes/guia-e-manuais/manual_racionaliza_08set2020.pdf/view A ÁREA CONSTRUÍDA É A SOMATÓRIA DAS ÁREAS COBERTAS TOTAIS DE UMA EDIFICAÇÃO, QUE INCLUI AS ÁREAS DE PROJEÇÃO DE PAREDES E EXCLUI AS ÁREAS DE PROJEÇÃO DE COBERTURAS EM BALANÇO COM ATÉ 1,20 M (UM METRO E VINTE CENTÍMETROS) DE AFASTAMENTO.

NOTAS:
- MEDIDAS EM METROS;
- VERIFICAR DETALHES CONSTRUTIVOS
- EM CASO DE CONFLITO DE INFORMAÇÕES ENTRE O PROJETO GRÁFICO E O MEMORIAL DESCRITIVO, PREVALECE A INFORMAÇÃO CONTIDA NOS DESENHOS;
- NBR 9050/20 - NORMA DE ACESSIBILIDADE;
- LEI DE ACESSIBILIDADE Nº 13.146/2015.
- ALTERAÇÕES NESTE PROJETO SOMENTE COM AUTORIZAÇÃO EXPRESSA DO AUTOR

REFERÊNCIAS:
- PLANILHA DE QUANTITATIVOS
- MEMORIAL DESCRITIVO E ESPECIFICAÇÕES TÉCNICAS

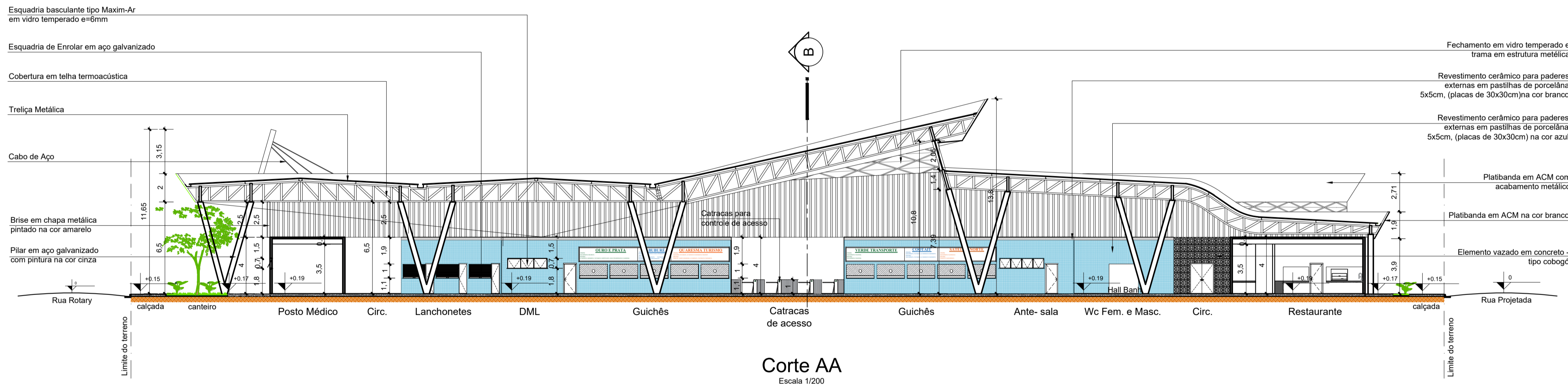

Corte AA
Escala 1/200

CARIMBOS:

PROPRIETÁRIO: PREFEITURA MUNICIPAL DE RURÓPOLIS

PROJETO: ARQª MARUZA BAPTISTA - CAU:28510-2/PA



MARUZA BAPTISTA
ARQUITETURA E URBANISMO

1: 91 964499487
1 911 33550070 / 0080
E-MAIL: maruzabap@gmail.com

PREFEITURA MUNICIPAL DE RURÓPOLIS

ASSUNTO: TERMINAL RODOVIÁRIO DE RURÓPOLIS/PA	DATA: FEVEREIRO/2022
LOCAL: AV. PRESIDENTE MÉDICI, S/Nº - TERMINAL INTERMUNICIPAL DO MUNICÍPIO DE RURÓPOLIS/PA	ÁREA: 2.309,60 m²
REVISÃO: 00	DATA: Fev/22
CONTÉUDO: PLANTA BAIXA E CORTES AA E BB	ESCALA: 1/200
PROJETO: MNB AMORAS / KAURIA GOMES	ARQ 07/11