

### VIGA BALDRAME

V1=V2=V3=V4

ESC 1:50

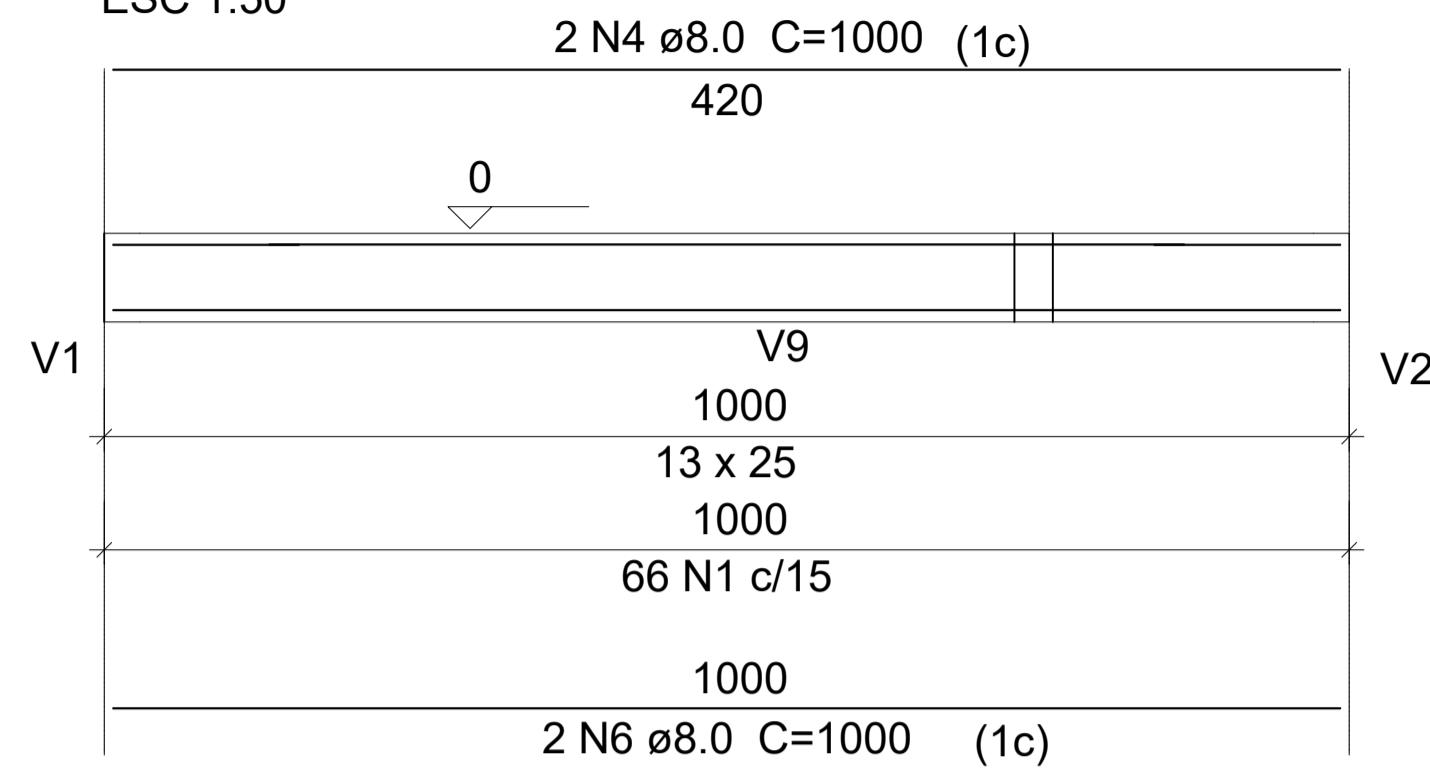

SEÇÃO A-A  
ESC 1:25

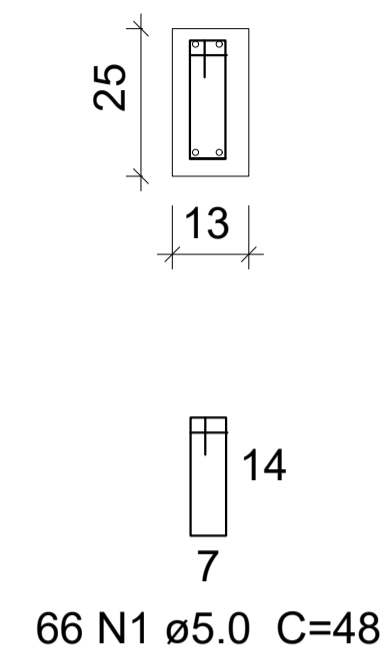

### VIGA BALDRAME

V5=V6=V7

ESC 1:50

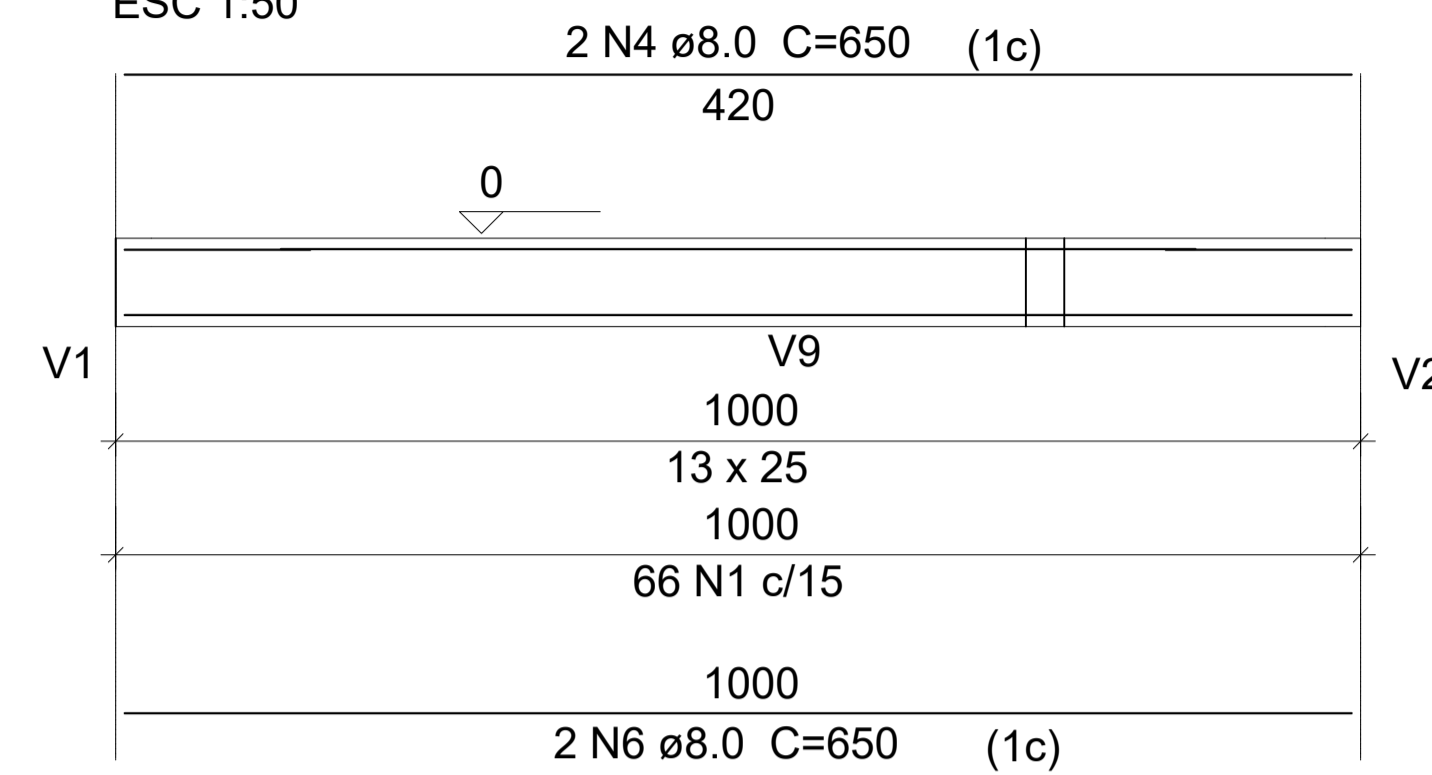

SEÇÃO A-A  
ESC 1:25

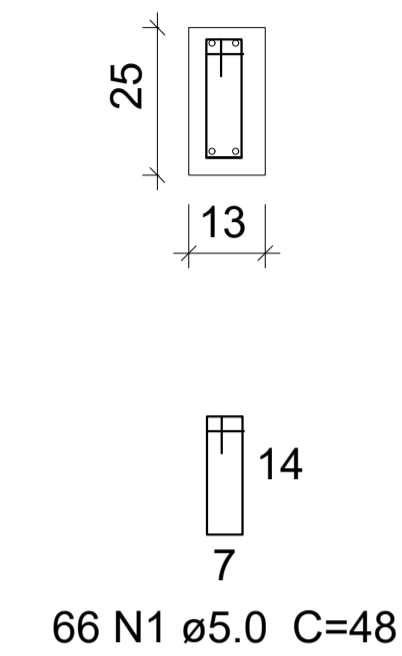

### VIGA TÉRREO

V1=V2=V3=V4

ESC 1:50

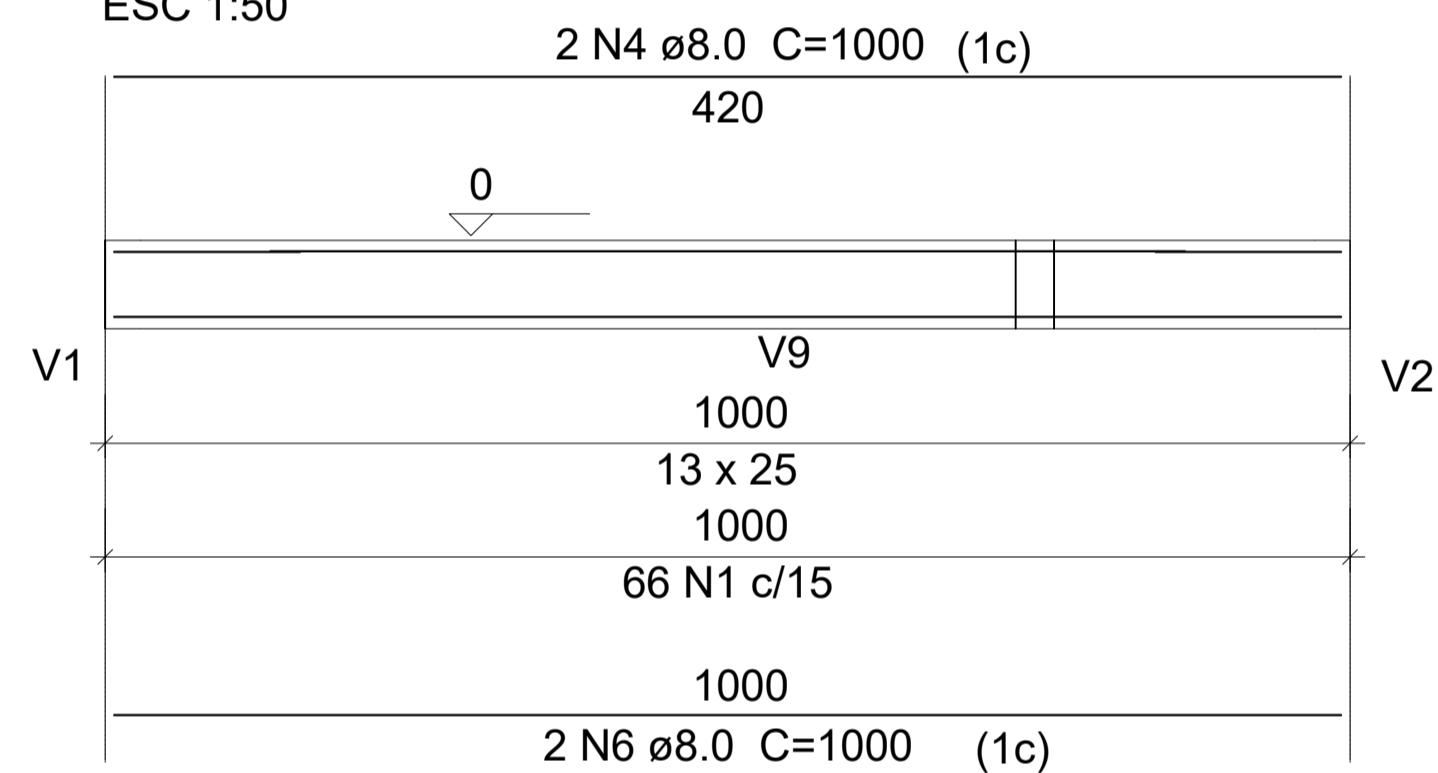

SEÇÃO A-A  
ESC 1:25

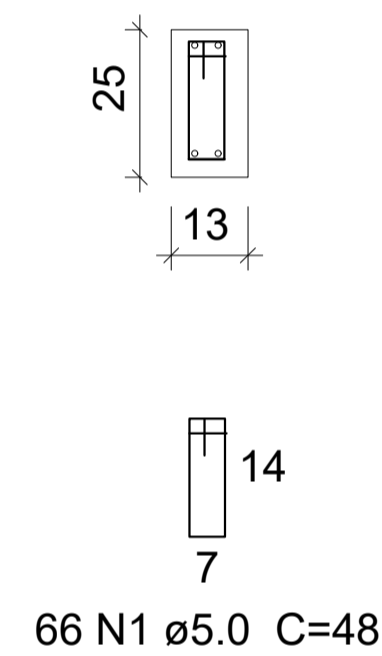

### VIGA TÉRREO

V5=V6=V7

ESC 1:50

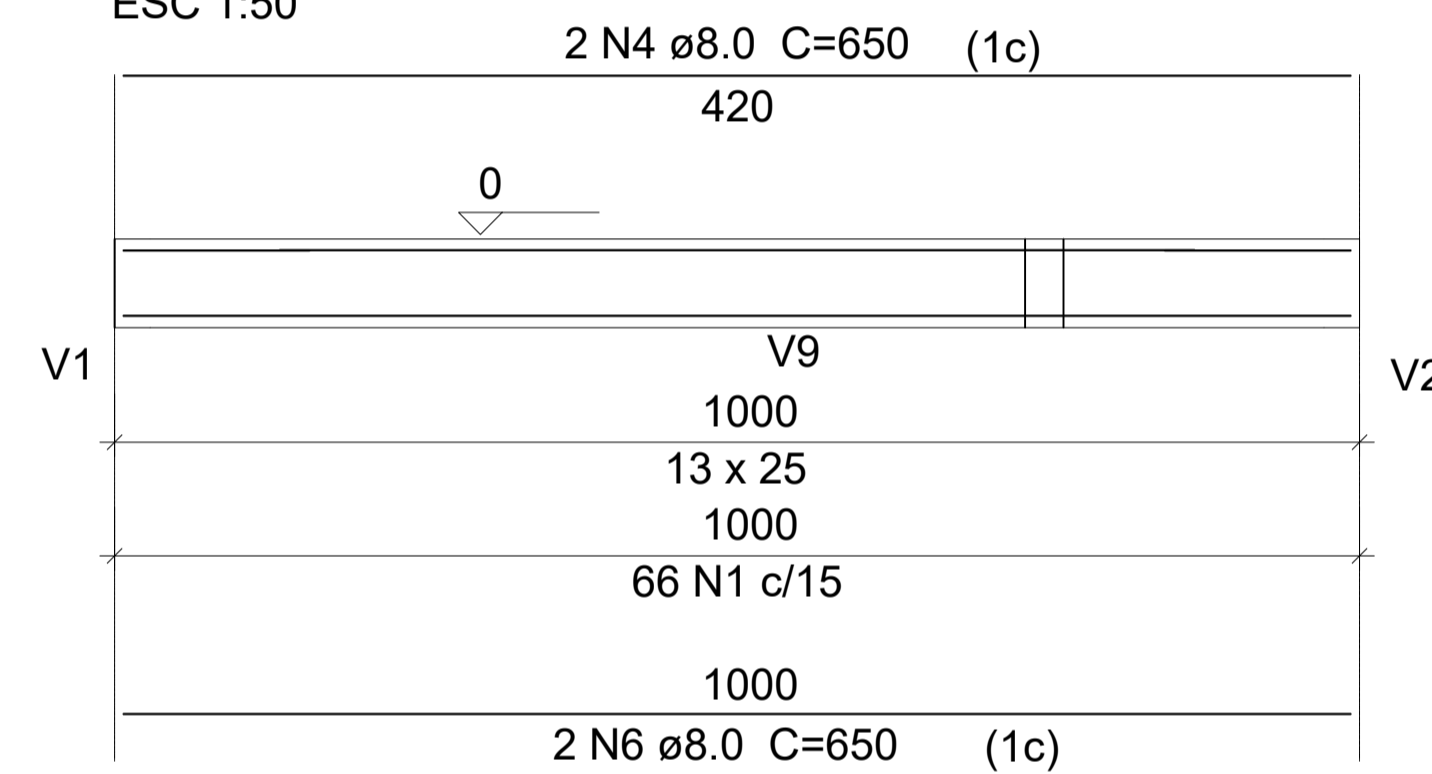

SEÇÃO A-A  
ESC 1:25

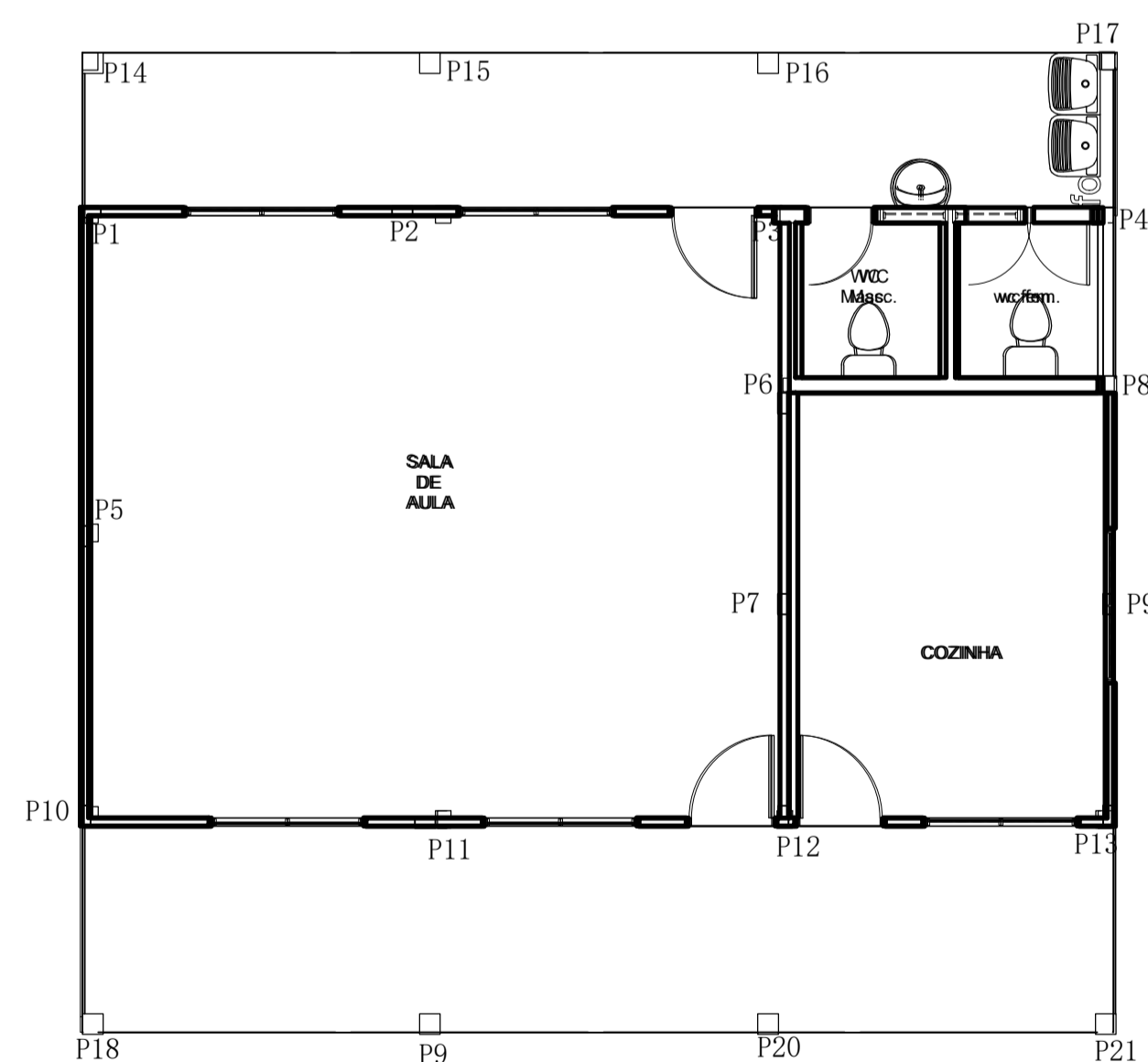
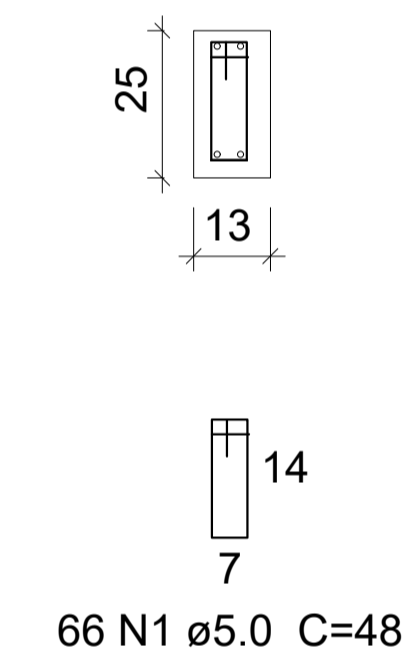

### PLANTA DE LOCAÇÃO

ESC. INDICADA

**Obra:** CONSTRUÇÃO DE UMA ESCOLA  
COM UMA SALA DE AULA

**Prefeitura Municipal de Rurópolis**  
TRABALHO E DESENVOLVIMENTO  
CPF/CNPJ: 10.222.297/0001-93  
Rua 10 de Maio, nº 263.  
Bairro: Centro.

**Autor do projeto:**

JEFFSON TAVEIRO CRUZ SANTOS  
CREA/PA: 151407790-6

**Jeffson Taveiro Cruz Santos**  
ENG. CIVIL CREA-PA: 151407790-6  
jeffsontaveiro@gmail.com  
(65) 9 9234 -1364

**Data:**  
AGOSTO /2023

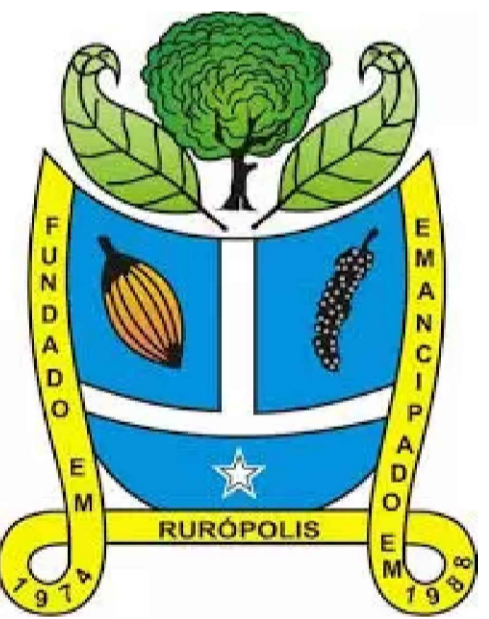

**Endereço da Obra/Serviço:**  
Vicinal da Cachoeira, km 17, Zona rural.  
Rurópolis/PA, CEP: 68.165-000.

Visto da Prefeitura:

**Conteúdo da Folha:**  
Det. das vigas baldrame, das vigas  
térreo e planta de locação.

**Responsável pela Execução:**

\_\_\_\_\_  
CREA / CAU

Área do terreno: m²

Área construída coberta: 95 m²

Escala: INDICADA

Folha: A-01 (840x594mm)

**PROJETO:**  
ESTRUTURAL II-  
PLANTA DE LOCAÇÃO,  
VIGA BALDRAME E TÉRREO